



FONDAZIONE ROMA SAPIENZA

Bando di concorso per il conferimento, per l'anno 2017, di una borsa di studio di 1.000,00 euro per il miglior progetto di architettura d'interni riservata agli studenti magistrali della Facoltà di Architettura della Sapienza Università di Roma.

Art. 1 Numero e tipologia dei premi

La *Fondazione per la promozione dello studio e della ricerca La Sapienza* bandisce per l'anno 2017 un concorso per il conferimento di una borsa di studio per il miglior progetto di Architettura d'Interni riservato agli studenti magistrali della Facoltà di Architettura della Sapienza Università di Roma per la riqualificazione degli spazi espositivi di AltAlana, marchio operante nel settore della moda.

La borsa di studio di 1.000,00 euro, al lordo degli oneri a carico del beneficiario, è finanziata da AltAlana.

Art. 2 Requisiti generali d'ammissione

Sono ammessi al concorso di cui all'art. 1, gli studenti italiani o stranieri della Sapienza Università di Roma iscritti regolarmente a un corso di studio di laurea magistrale della Facoltà di Architettura.

Art. 3 Domanda e termine di presentazione

La domanda di ammissione al concorso, sottoscritta dall'interessato e redatta in carta semplice, come da **Allegato A**, dovrà essere spedita tramite Indirizzo di Posta Elettronica Certificata personale all'indirizzo fondazionesapienza@postecert.it (in copia fondazionesapienza@uniroma1.it) o in alternativa a mezzo raccomandata con avviso di ricevimento (farà fede la data del timbro postale di spedizione) entro e non oltre le ore 12:00 del **15 giugno 2017**, al **Presidente della Fondazione Roma Sapienza, I piano del Rettorato, stanza 45, Piazzale Aldo Moro, 5 – 00185 Roma**. Alla domanda di ammissione il candidato dovrà allegare il progetto in formato pdf. Nell'apposito allegato A, dovrà dichiarare il proprio domicilio, il numero di telefono, l'indirizzo email e il recapito al quale desidera vengano effettuate eventuali comunicazioni, con l'impegno a segnalare tempestivamente le variazioni che dovessero intervenire successivamente. Si ricorda di allegare anche una copia di un documento di identità in corso di validità. Nel caso in cui il candidato scelga di inviare la documentazione tramite raccomandata con ricevuta di ritorno dovrà inviare, oltre alla documentazione, un supporto magnetico in cui sono contenuti in formato digitale tutti i documenti prodotti per la procedura.

La Segreteria del Presidente provvederà a trasmettere le domande alla Commissione Giudicatrice.

Art. 4 Commissione Giudicatrice

Il Presidente della *Fondazione per la promozione dello studio e della ricerca La Sapienza* nomina la Commissione Giudicatrice del procedimento di selezione, composta da minimo tre membri, su proposta del Consiglio di Amministrazione della Fondazione stessa, tra docenti componenti il Consiglio Scientifico e/o docenti ed esperti di discipline attinenti l'argomento del premio.



Art. 5 Documentazione da presentare

Alla domanda dovranno essere allegati:

- Certificato che attesti l'iscrizione al corso di laurea;
- Progetto in Pdf; (Il concorrente, sulla base della documentazione di seguito allegata, e tenendo conto del "Company Profile" di AltAlana, dovrà presentare – in Pdf – non oltre n.6 elaborati a sua scelta selezionando liberamente fra foto, grafici, relazioni scritte, ecc.);
- Copia di un documento d'identità valido.

I documenti allegati alla domanda, presentati in carta libera, potranno essere prodotti in originale ovvero in copia dichiarata autentica mediante dichiarazione sostitutiva, ai sensi del D.P.R. 445/2000, con l'indicazione di tutti gli elementi necessari per l'attribuzione del punteggio.

Art.6 Graduatoria di merito

Qualora il numero dei candidati in possesso dei requisiti ecceda il numero delle borse messe a concorso, la Commissione Giudicatrice procede alla formulazione di una graduatoria in ordine di merito, a parità di merito, la preferenza è determinata dalla minore età del candidato, come previsto dalla legge 127/97 e successive modificazioni.

Della graduatoria verrà data comunicazione agli interessati mediante pubblicizzazione sul sito internet della Fondazione Roma Sapienza. Il vincitore del concorso sarà informato, la borsa verrà erogata secondo le modalità che saranno comunicate all'assegnatario.

Art. 7 Trattamento dei dati personali

I dati personali forniti dai candidati saranno trattati, esclusivamente, per le finalità di gestione della procedura concorsuale.

Art. 8 Restituzione documenti

I candidati potranno provvedere al recupero della documentazione presentata a questa Fondazione o personalmente o a mezzo delegato, dandone preavviso almeno dieci giorni prima, trascorso il termine di assegnazione del premio e, comunque non oltre 6 mesi da tale data. Decorso il termine di 6 mesi dalla suddetta data la Fondazione disporrà della documentazione secondo le proprie esigenze, senza alcuna responsabilità in merito alla conservazione del materiale.

Tale restituzione sarà effettuata salvo eventuale contenzioso in atto.

Art. 9 Disposizioni finali

Per tutto quanto non previsto dal presente bando si applica la normativa vigente.



Il presente bando di concorso per il conferimento per l'anno 2017 di una borsa di studio di 1.000,00 euro per il miglior progetto di Architettura d'Interni riservata agli studenti della Facoltà di Architettura della Sapienza Università di Roma, sarà acquisito alla raccolta interna di questa Fondazione e reso disponibile per via telematica sul sito www.fondazionesapienza.uniroma1.it

Roma, 19 aprile

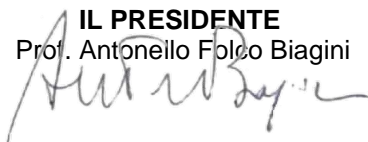
IL PRESIDENTE
Prof. Antonello Folco Biagini



AII. A

Domanda di partecipazione al concorso per il conferimento, per l'anno 2017, di una borsa di studio di 1.000,00 euro per il miglior progetto di Architettura d'Interni riservata agli studenti magistrali delle Facoltà di Architettura della Sapienza Università di Roma.

**Al Presidente della FONDAZIONE ROMA SAPIENZA
Piazzale Aldo Moro, 5
00185 ROMA**

Il/La sottoscritto/a, (NOME e COGNOME).....
nato/a a.....il.....
e residente a.....in Via/Piazza.....,
codice fiscale.....
recapito del telefono e/o cellulare.....
e-mail.....
recapito presso il quale desidera ricevere le comunicazioni.....

Inoltre domanda per l'assegnazione della borsa di studio di 1.000,00 euro per il miglior progetto di **A** architettura d'Interni, di cui al bando del....., con scadenza il.....

Ai fini del concorso il/la sottoscritto/a elegge il seguente recapito:.....

Il/la sottoscritto/a, consapevole che il rilascio di false o incomplete dichiarazioni è un reato penale, dichiara sotto la propria responsabilità:

1. di essere cittadino.....;
2. di essersi iscritto al corso di laurea magistrale in.....,
presso la facoltà di, nell'anno accademico.....;
5. che la posizione, relativamente ai versamenti effettuati per tasse, contributi, arretrati o eventuali multe, è regolare;
6. Allega:
 - Certificato di regolare iscrizione alla Sapienza;
 - Progetto in formato pdf;
 - Copia documento d'identità valido;

Roma,

Firma



Company Profile

AltAIAna significa pregio nella moda *made in Italy*. Nell'etimologia del nome è racchiusa la ricerca per la purezza dei tessuti di alto valore utilizzati nella produzione dei capi, dalla lana ad altre materie prime di origine naturale che da sempre sono il fondamento di qualsiasi stagione della moda di qualità. La cultura dell'arte del taglio, i tessuti di pregio, l'ottima manifattura, il design contemporaneo sono le linee guide con cui AltAIAna intende a rappresentare l'eccellenza del *made in Italy* nella moda attraverso la completa percezione del ben fatto e di un'alta usabilità informale.

Attraverso il rispetto, la condivisione e la valorizzazione delle grandi storie di artigiani e di mestieranti che hanno fatto conoscere lo stile estetico italiano nel mondo, AltAIAna sta diventando un'icona di riferimento nei codici sociali e culturali.

AltAIAna interpreta la cultura profonda degli ultimi cent'anni di stile italiano conferendo alle sue collezioni uomo/donna dettagli moderni forgiati con la sapienza delle maestranze italiane. Il Marchio intende rappresentare tutto questo con forza e convinzione, certo che la solida cultura di prodotto che si onora di rappresentare sia l'unica via possibile per condividere, vivere e sopravvivere sulla piazza internazionale.

Anche l'uomo AltAIAna è rappresentato con gli stessi codici sociali:

AltAIAna è un interprete contemporaneo del *made in Italy*.



PIANTA PIANO TERRA
1: 100

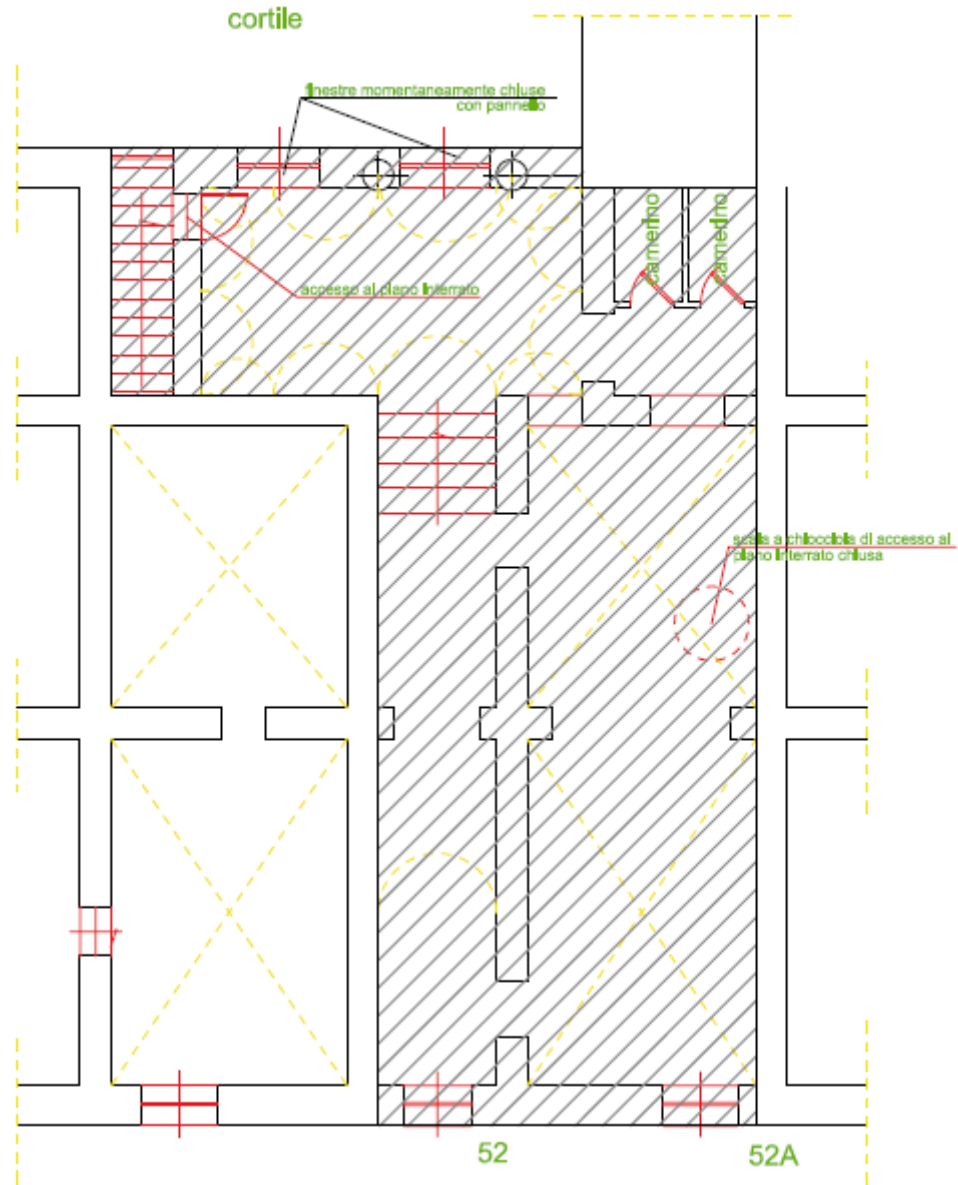

I candidati potranno scaricare la planimetria in formato DWG al seguente link:

<https://www.dropbox.com/s/rvd5t1mgozj0i03/Planimetria.dwg?dl=0>

In alternativa potranno richiederla via email scrivendo all'indirizzo

fondazioneapienza@uniroma1.it

